

# 職人や建築資材不足を しっかりサポートします

## 宮城復興住宅マッチングサポート事業

復興特需による職人・建築資材不足が生じた場合に、  
工務店が円滑に工事を進められるよう、情報を提供いたします。

利用料  
無料



仙台・宮城  
観光PRキャラクター  
むすび丸

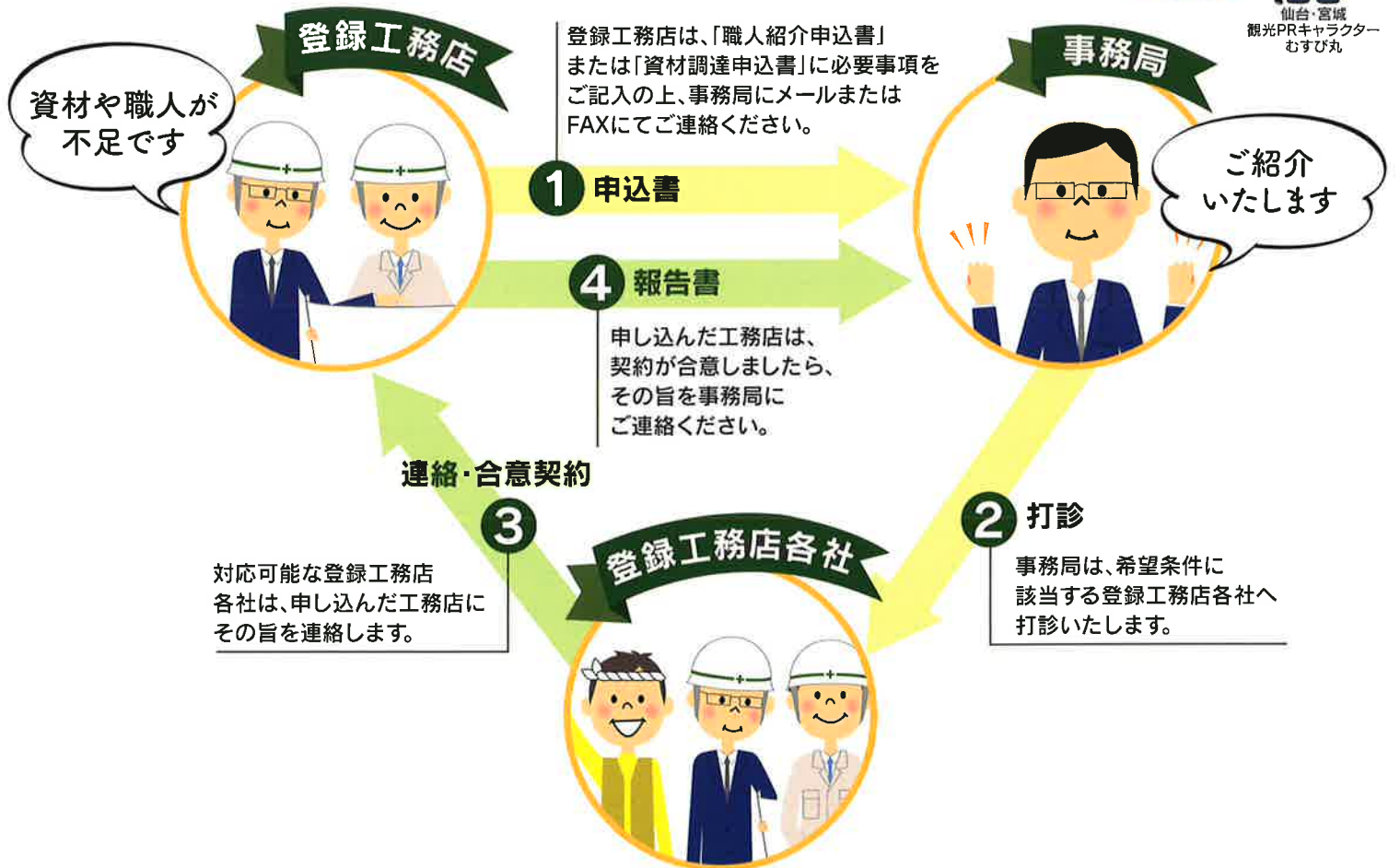

※対応可能な登録工務店がないまま1週間経過した場合は終了とします。

ご希望の方は右記ウェブサイトより  
「申込書」をダウンロードして  
メールまたは FAX してください。

復興住宅 マッチングサポート

検索

<http://www.hukkoujutaku.com/>

ご不明な点はお気軽に  
お問い合わせください。

事務局：(一社)宮城県建築士事務所協会

〒980-0011 宮城県仙台市青葉区上杉2丁目2-40

●マッチングサポート事業専用

TEL 022-797-8126 FAX 022-223-7319

E-mail : jimukyoku@miyajikyo.com

# 宮城復興住宅マッチングサポート事業 事業者登録申請書

事務局 (一社)宮城県建築士事務所協会 宛

私は、宮城復興住宅マッチングサポート事業の主旨に賛同し、本制度における事業者名簿への登録を申し込みます。なお、依頼者とは自己の責任で直接交渉し、事務局へのクレーム等を行いません。

また、下記事項について相違ない旨を申し添えます。

- ・過去1年間、建築基準法、建築士法、建設業法等による処分は受けていません。
- ・暴力団とは密接な関係にありません。

申請日	平成 年 月 日		
事業所名			
代表者	印		
所在地	〒		
TEL		FAX	
メールアドレス	※携帯のメールアドレスでも可。		
担当者名			
登録分野	※希望箇所の□に印をつけてください。複数選択可。		
	工務店	<input type="checkbox"/> 工務店	
		<input type="checkbox"/> 大工技能者	
		<input type="checkbox"/> 専門工事職人(左官・タイル等)	
建材流通	<input type="checkbox"/> 資材 → 下記の中から対応可能な品目をお選びください。(複数可)		
(品目)	<input type="checkbox"/> 仮設 <input type="checkbox"/> 基礎 <input type="checkbox"/> 石・組積 <input type="checkbox"/> 屋根 <input type="checkbox"/> 金属 <input type="checkbox"/> 塗装 <input type="checkbox"/> 内外装 <input type="checkbox"/> タイル・左官 <input type="checkbox"/> ガラス・建具 <input type="checkbox"/> 電気設備 <input type="checkbox"/> 機械設備 <input type="checkbox"/> その他( )		
所属団体名			
グループ名	※所属しているグループ(生産者グループなど) 全て記入		

事務局使用欄		
受付日	受付番号	特記事項

### <登録についての留意点>

登録の対象は、以下の要件を満たす者となります。

(1) 次のいずれかの団体等に所属していること。

ア 宮城県地域型復興住宅推進協議会の会員となっている団体

イ アの協議会に登録されている住宅生産者グループ(宮城県地域型復興住宅生産者グループ)

(2) 電子メールの使用など円滑な連絡調整が可能な環境が整っていること。